

Prof. Dr. Georg Bitter

Informationsveranstaltung zum Schwerpunktstudium im HS 2017

Schwerpunktstudium Wirtschaftsrecht

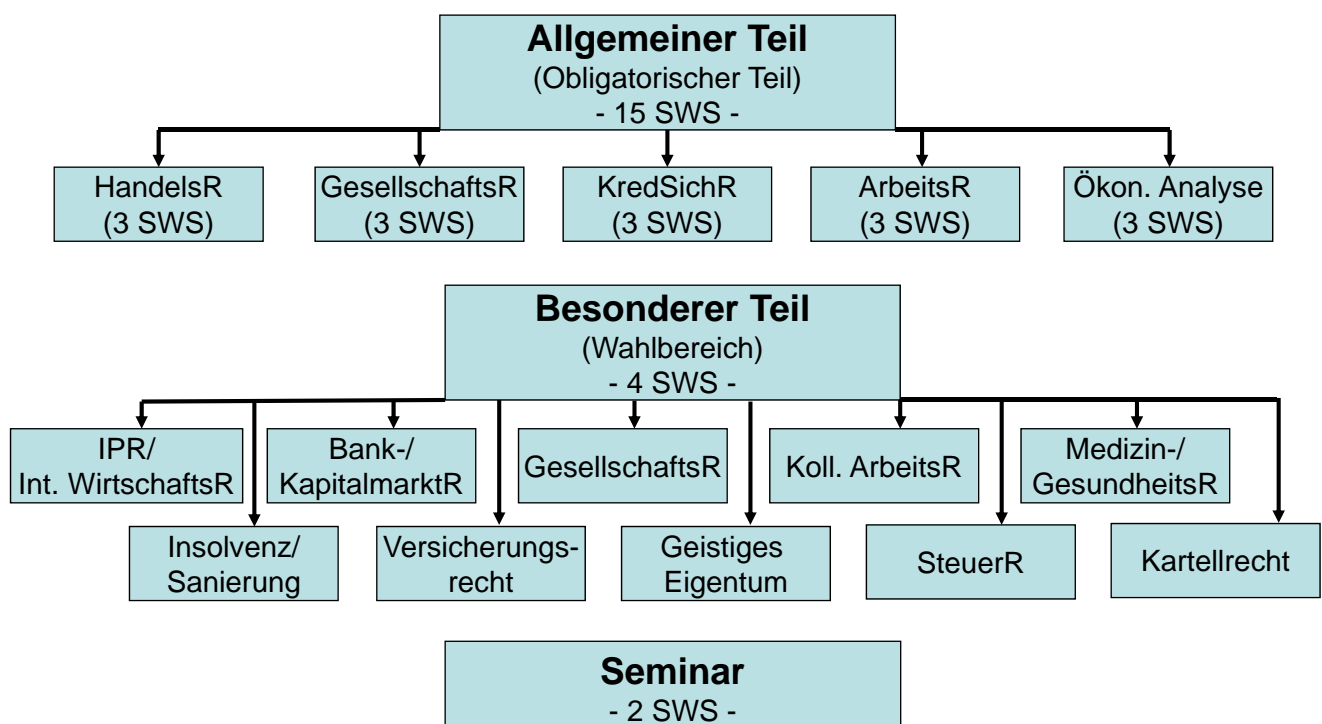

Prüfungsart	Prüfungsdauer	Inhalt der Prüfung	Gewicht
Aufsichtsarbeit	4 Stunden	Allgemeiner Teil	40 %
Studienarbeit	4 Wochen	wahlweise Allgemeiner oder Besonderer Teil	40 %
Mündliche Prüfung	15 Minuten (je Kandidat/in) in Gruppen mit max. 5 Kandidaten/innen	Besonderer Teil	20 %

- **Durchschnitt der Prüfungsleistungen mindestens 4 Punkte**
- **Jede Prüfungsleistung kann einzeln wiederholt werden**
⇒ „Freischussregelung“ gilt für jede Prüfungsleistung
- **Rücktritt von einzelnen Prüfungsleistungen ist möglich**
- **„unechter Verbesserungsversuch“ = freiwilliger Rücktritt von bestandener Prüfungsleistung ⇒ Bewertung mit 0 Punkten**
⇒ **Frist: 2 Wochen nach Bekanntgabe des Ergebnisses**
- **Wiederholungsmöglichkeiten enden mit dem Antrag auf Ausstellung des Schwerpunktzeugnisses**

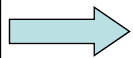
**via elektronischer Prüfungsanmeldung****1. Anmeldung zum Schwerpunkt:**

- keine gesonderte Anmeldung zum Schwerpunkt
- direkte Anmeldung zu jeder Prüfungsleistung!
- **Anmeldevoraussetzung für Prüfungsleistungen: 4. Semester**

2. Anmeldung zum Wahlbereich (BT): jederzeit möglich

zwingend notwendig für die

- elektronische Anmeldung zur mündlichen Prüfung
- schriftliche Anmeldung zur Studienarbeit (Achtung: Bitte den zuvor elektronisch gewählten Wahlbereich im Formular eintragen!)

3. Anmeldung zu den einzelnen Prüfungsleistungen:

- Aufsichtsarbeit	Mitte Januar	Mitte Juli
Anmeldefrist:	1.11. – 30.11.	1.5. – 30.5.
via elektronischer Prüfungsanmeldung		
- mündliche Prüfung	im Frühjahr	im Herbst
Anmeldefrist:	1.11. – 30.11.	1.5. – 30.5.
via elektronischer Prüfungsanmeldung		

- Studienarbeit

via Formular (siehe Homepage) direkt bei den Lehrstühlen

www.jura.uni-mannheim.de ⇒ „Studium“ ⇒ „Unternehmensjurist/in“

⇒ „Anträge und Formulare“

1. Mitte Januar:

Handelsrecht / Kreditsicherungsrecht / Ökonomische Analyse des Rechts

2. Mitte Juli:

Arbeitsrecht / Gesellschaftsrecht / Ökonomische Analyse des Rechts

Hinweis: Die Klausur deckt in ihrem inhaltlichen **Schwerpunkt** einen Ausschnitt der jeweils drei Themenfelder ab, aber nicht notwendig alle drei zugleich.

Wahlbereich 1: IPR / Internationales Wirtschaftsrecht**- Vorlesungen:**

IPR II = Internationales Unternehmensrecht (2 SWS)

Internationales Wirtschaftsrecht (1 SWS)

Europäisches Privatrecht und Rechtsvergleichung (1 SWS)

- Ansprechpartner: Juniorprofessor Dr. Andreas Maurer
Nachfolger Lehrstuhl Schroeter**

Wahlbereich 2: Bank- und Kapitalmarktrecht

- Vorlesungen:
Bankrecht (2 SWS) im Frühjahr
Kapitalmarktrecht (2 SWS) im Herbst
- Ansprechpartner: Lehrstuhl Prof. Dr. Georg Bitter

Wahlbereich 3: Gesellschaftsrecht

- Vorlesungen:
Pflicht: Aktienrecht (2 SWS)
Wahl (2 von 3): Konzernrecht (1 SWS)
Unternehmensnachfolge (1 SWS)
Umwandlungsrecht (1 SWS)
- Ansprechpartner: Lehrstuhl Prof. Dr. Carsten Schäfer

Wahlbereich 4: Kollektives Arbeitsrecht

- Vorlesungen:

Koalitions-, Tarifvertrags-, Arbeitskampf- und Recht der Mitbestimmung (3 SWS)

Kollektives Arbeitsrecht im arbeitsgerichtlichen Verfahren (1 SWS)

- Ansprechpartner: Lehrstuhl Prof. Dr. Philipp Fischinger, LL.M.

Wahlbereich 5: Insolvenz und Sanierung

- Vorlesungen:

Insolvenz und Sanierung: Grundlagen (2 SWS)

**Insolvenz und Sanierung: Vertiefung mit Schwerpunkt
Insolvenzpraxis (2 SWS)**

- Ansprechpartner: Lehrstuhl Prof. Dr. Georg Bitter

- Homepage: www.zis.uni-mannheim.de → „Vorlesungen“

Wahlbereich 6: Versicherungsrecht

- **Vorlesungen:**
Versicherungsrecht I (2 SWS)
Versicherungsrecht II (2 SWS)

- **Ansprechpartner:** Lehrstuhl Prof. Dr. Oliver Brand

- **Homepage:** <http://brand.uni-mannheim.de/lehre>

Wahlbereich 7: Geistiges Eigentum und Lauterkeitsrecht

- **Vorlesungen:**
UWG = Lauterkeitsrecht (1 SWS im HS)
Markenrecht (1 SWS im FS)
Patentrecht (1 SWS im FS)
Urheberrecht (1 SWS im HS)

- **Ansprechpartner:** Prof. Dr. Nadine Klass, LL.M.
Juniorprofessorin Dr. Lea Tochtermann

- **Homepage:** http://ip-law.uni-mannheim.de/spb_geistiges_eigentum/

Wahlbereich 8: Medizin- und Gesundheitsrecht

- Vorlesungen:
Medizinrecht (2 SWS)
Arzthaftungsrecht (1 SWS)
Arzneimittel- und Medizinproduktrecht (1 SWS)
- Ansprechpartner: Lehrstuhl Prof. Dr. Jochen Taupitz
- Homepage: <http://medizinrecht.uni-mannheim.de>

Wahlbereich 9: Steuerrecht

- Vorlesungen:
Steuerverfahrensrecht (2 SWS)
Umsatzsteuerrecht (2 SWS)
- Ansprechpartner: Lehrstuhl Prof. Dr. Andreas Engert
Lehrstuhl Prof. Dr. Thomas Fetzer

Wahlbereich 10: Kartellrecht

- **Vorlesungen:**
Kartellrecht I: Grundlagen, wettbewerbsbeschränkende Koordinierungen, Sanktionen (2 SWS)
Kartellrecht II: Fusionskontrolle, Missbrauch von Marktmacht (2 SWS)
- **Ansprechpartner:** Lehrstuhl Prof. Dr. Jens-Uwe Franck
- **Homepage:** <http://kartellrecht.jura.uni-mannheim.de/wahlbereich/>

**Viel Erfolg bei der Entscheidung zum Wahlbereich
und viel Freude an dem gewählten Fach !!!**