

# Prof. Dr. Georg Bitter

Allgemeine Rechtsgeschäftslehre einschließlich methodischer Grundlagen (1. Parallelgruppe) (68326)  
Erfasste Fragebögen = 140



## Auswertungsteil der geschlossenen Fragen

### Legende

Frage**text**

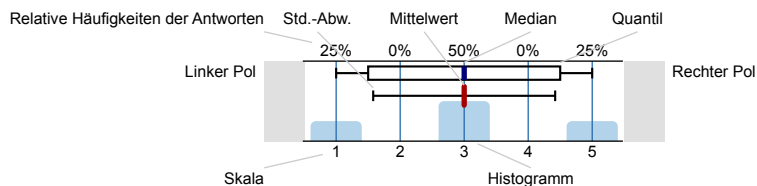

n=Anzahl  
mw=Mittelwert  
md=Median  
s=Std.-Abw.  
E.=Enthaltung

### Angaben zu meiner Person

Mein Studiengang:

Kombinationsstudiengang LL.B./Staatsexamen - Abschnitt vor LL.B.	<input type="text" value="100%"/>	100%	n=128
Kombinationsstudiengang LL.B./Staatsexamen - Ergänzende Studien/Abschnitt nach LL.B.	<input type="text" value="0%"/>	0%	
Master of Laws	<input type="text" value="0%"/>	0%	
Master Wettbewerbs- und Regulierungsrecht	<input type="text" value="0%"/>	0%	
Erasmus	<input type="text" value="0%"/>	0%	
Sonstiges	<input type="text" value="0%"/>	0%	

Mein Fachsemester:

1	<input type="text" value="97.1%"/>	97.1%	n=140
2	<input type="text" value="1.4%"/>	1.4%	
3	<input type="text" value="0.7%"/>	0.7%	
4	<input type="text" value="0%"/>	0%	
5	<input type="text" value="0.7%"/>	0.7%	
6	<input type="text" value="0%"/>	0%	
7	<input type="text" value="0%"/>	0%	
8	<input type="text" value="0%"/>	0%	
9	<input type="text" value="0%"/>	0%	
10	<input type="text" value="0%"/>	0%	
>10	<input type="text" value="0%"/>	0%	

Ich habe die Lehrveranstaltung bislang regelmäßig besucht (nicht mehr als 3 Termine gefehlt)

Ja	<input type="text" value="97.1%"/>	97.1%	n=140
Nein	<input type="text" value="2.9%"/>	2.9%	

### Angaben zu dem/der Dozent/in und zur Lehrveranstaltung

Den Schwierigkeitsgrad der Lehrveranstaltung empfinde ich als...

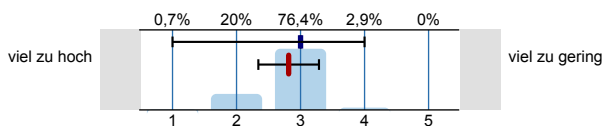

n=140  
mw=2.8  
md=3  
s=0.5

Das Tempo der Lehrveranstaltung empfinde ich als...

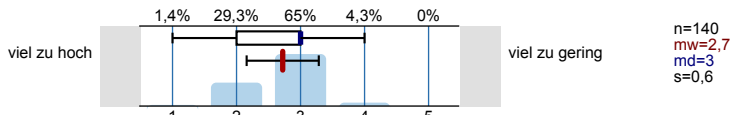

Den Stoffumfang der Lehrveranstaltung empfinde ich als...

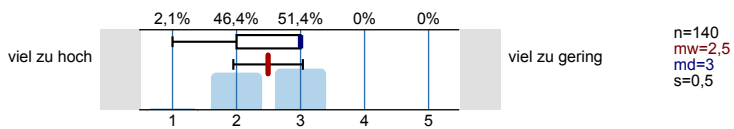

Den Umfang der Vertiefungshinweise zu Rechtsprechung und Literatur empfinde ich als...

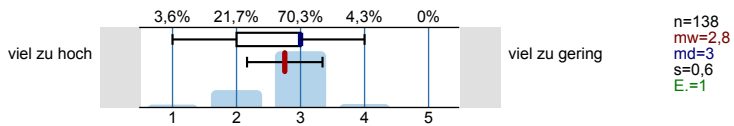

Der durchschnittliche Arbeitsaufwand für die Lehrveranstaltung ist im Verhältnis zu den vergebenen ECTS-Punkten ...

(Ein ECTS-Punkt entspricht einem studentischen Arbeitsaufwand von ca. 30 h)

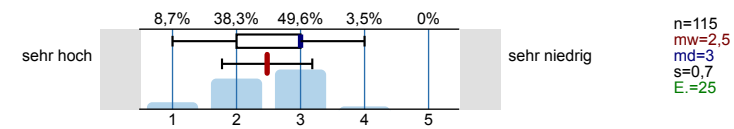

Mit den Rahmenbedingungen dieser Lehrveranstaltung (Raum, Ausstattung, Temperatur-/Geräusch-/Lichtverhältnisse, etc.) bin ich zufrieden.

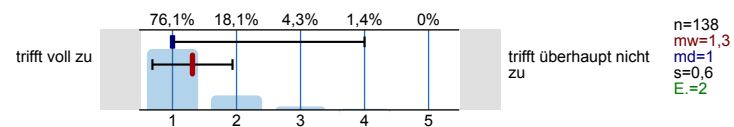

Die Ziele der Lehrveranstaltung wurden zu Beginn klar kommuniziert.

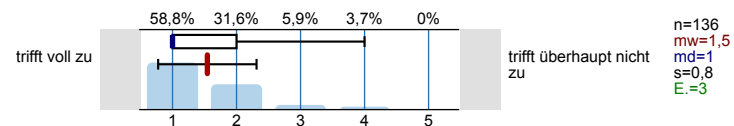

Zu Beginn wurden die Voraussetzungen für das Bestehen der Lehrveranstaltung klar kommuniziert.

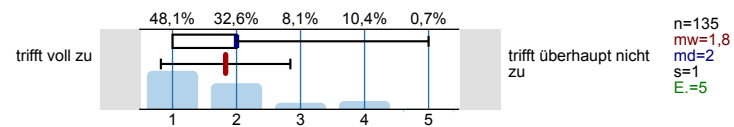

Der Inhalt der Lehrveranstaltung war sehr gut strukturiert.

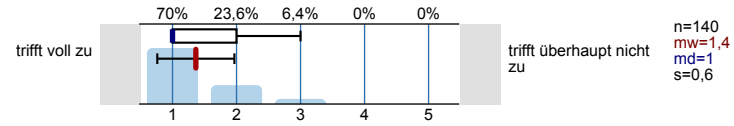

Der/die Dozent/in wirkte auf mich sehr motivierend.

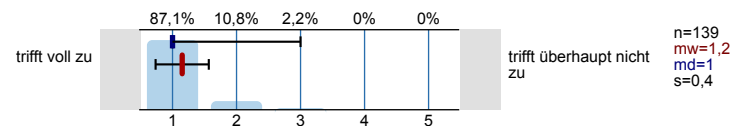

Der/die Dozent/in zeigte in der Lehrveranstaltung sehr großes Engagement.

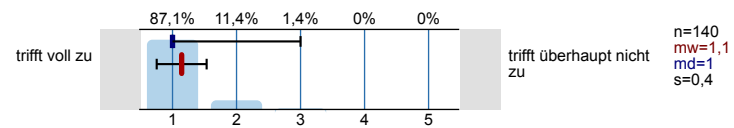

Der Stoff der Lehrveranstaltung wurde anhand von geeigneten Beispielen sehr anschaulich behandelt.

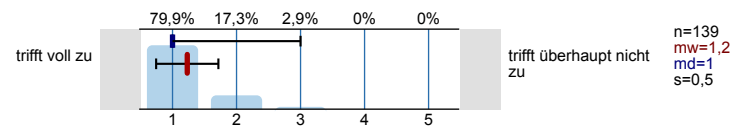

Der/die Dozent/in förderte die offene und freie Beteiligung der Studierenden.

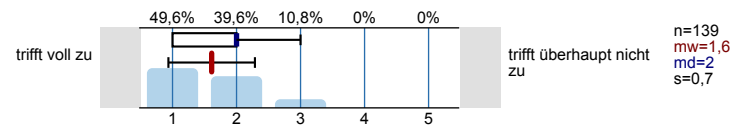

Der/die Dozent/in verhält sich den Studierenden gegenüber freundlich und respektvoll.

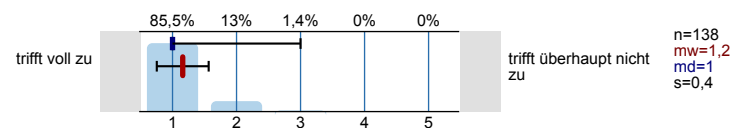

Der Medieneinsatz (z.B. Folien, Präsentationen, Tafel) war sinnvoll.

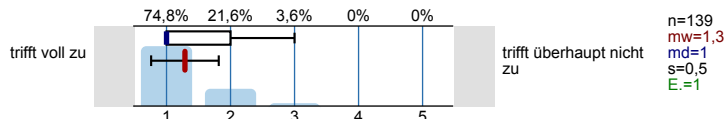

Die eingesetzten digitalen Lehr-/Lernformate trugen zum besseren Verständnis der Lerninhalte bei.

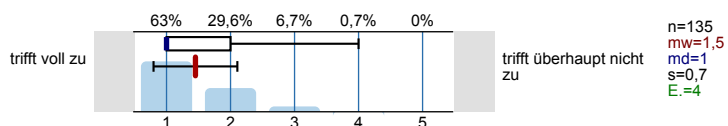

Gesamturteil

Mit dem/der Dozent/in bin ich insgesamt sehr zufrieden.

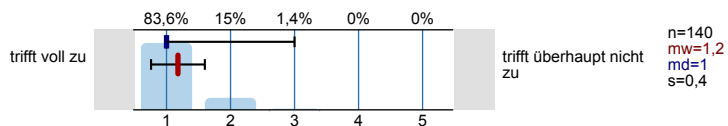

Mit der Lehrveranstaltung bin ich insgesamt sehr zufrieden.

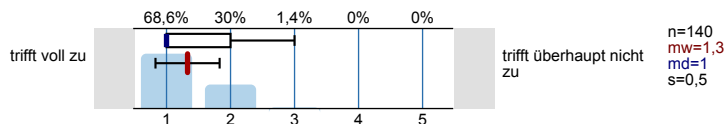

Ich habe in dieser Lehrveranstaltung sehr viel gelernt.

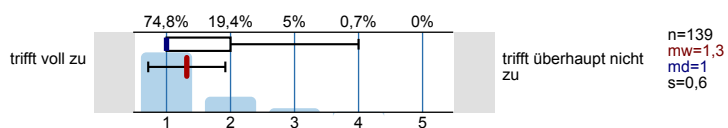

# Profillinie

Teilbereich: **Abteilung Rechtswissenschaft**  
 Name der/des Lehrenden: **Prof. Dr. Georg Bitter**  
 Titel der Lehrveranstaltung: **Allgemeine Rechtsgeschäftslehre einschließlich methodischer Grundlagen (1. Parallelgruppe) (68326)**  
 (Name der Umfrage)

Verwendete Werte in der Profillinie: Mittelwert

## Angaben zu dem/der Dozent/in und zur Lehrveranstaltung

Den Schwierigkeitsgrad der Lehrveranstaltung empfinde ich als...	viel zu hoch				viel zu gering	n=140	mw=2,8	md=3,0	s=0,5
Das Tempo der Lehrveranstaltung empfinde ich als...	viel zu hoch				viel zu gering	n=140	mw=2,7	md=3,0	s=0,6
Den Stoffumfang der Lehrveranstaltung empfinde ich als...	viel zu hoch				viel zu gering	n=140	mw=2,5	md=3,0	s=0,5
Den Umfang der Vertiefungshinweise zu Rechtsprechung und Literatur empfinde ich als...	viel zu hoch				viel zu gering	n=138	mw=2,8	md=3,0	s=0,6
Der durchschnittliche Arbeitsaufwand für die Lehrveranstaltung ist im Verhältnis zu den vergebenen ECTS-Punkten ...	sehr hoch				sehr niedrig	n=115	mw=2,5	md=3,0	s=0,7
Mit den Rahmenbedingungen dieser Lehrveranstaltung (Raum, Ausstattung, Temperatur-/Geräusch-/Lichtverhältnisse, etc.) bin	trifft voll zu				trifft überhaupt nicht zu	n=138	mw=1,3	md=1,0	s=0,6
Die Ziele der Lehrveranstaltung wurden zu Beginn klar kommuniziert.	trifft voll zu				trifft überhaupt nicht zu	n=136	mw=1,5	md=1,0	s=0,8
Zu Beginn wurden die Voraussetzungen für das Bestehen der Lehrveranstaltung klar kommuniziert.	trifft voll zu				trifft überhaupt nicht zu	n=135	mw=1,8	md=2,0	s=1,0
Der Inhalt der Lehrveranstaltung war sehr gut strukturiert.	trifft voll zu				trifft überhaupt nicht zu	n=140	mw=1,4	md=1,0	s=0,6
Der/die Dozent/in wirkte auf mich sehr motivierend.	trifft voll zu				trifft überhaupt nicht zu	n=139	mw=1,2	md=1,0	s=0,4
Der/die Dozent/in zeigte in der Lehrveranstaltung sehr großes Engagement.	trifft voll zu				trifft überhaupt nicht zu	n=140	mw=1,1	md=1,0	s=0,4
Der Stoff der Lehrveranstaltung wurde anhand von geeigneten Beispielen sehr anschaulich behandelt.	trifft voll zu				trifft überhaupt nicht zu	n=139	mw=1,2	md=1,0	s=0,5
Der/die Dozent/in förderte die offene und freie Beteiligung der Studierenden.	trifft voll zu				trifft überhaupt nicht zu	n=139	mw=1,6	md=2,0	s=0,7
Der/die Dozent/in verhält sich den Studierenden gegenüber freundlich und respektvoll.	trifft voll zu				trifft überhaupt nicht zu	n=138	mw=1,2	md=1,0	s=0,4
Der Medieneinsatz (z.B. Folien, Präsentationen, Tafel) war sinnvoll.	trifft voll zu				trifft überhaupt nicht zu	n=139	mw=1,3	md=1,0	s=0,5
Die eingesetzten digitalen Lehr-/Lernformate trugen zum besseren Verständnis der Lerninhalte bei.	trifft voll zu				trifft überhaupt nicht zu	n=135	mw=1,5	md=1,0	s=0,7

## Gesamturteil

Mit dem/der Dozent/in bin ich insgesamt sehr zufrieden.	trifft voll zu				trifft überhaupt nicht zu	n=140	mw=1,2	md=1,0	s=0,4
Mit der Lehrveranstaltung bin ich insgesamt sehr zufrieden.	trifft voll zu				trifft überhaupt nicht zu	n=140	mw=1,3	md=1,0	s=0,5
Ich habe in dieser Lehrveranstaltung sehr viel gelernt.	trifft voll zu				trifft überhaupt nicht zu	n=139	mw=1,3	md=1,0	s=0,6

## Auswertungsteil der offenen Fragen

### Gesamturteil

Bemerkungen, Kritik, Vorschläge:

- - vielleicht die lerninhalte zu Methoden in die Vorlesung integrieren (videos trotzdem online lassen)
- Bitter bester Mann
- Das Lernangebot (Vorlesung online & in Präsenz, Foliensätze, Verweise auf Herr Bitters Lehrbuch und Lernvideos) ist außergewöhnlich gut und umfangreich.  
Man kann den Stoff genau so erarbeiten wie man will, was mir sehr entgegenkommt.  
Außerdem hat Herr Bitter eine sehr angenehme Art zu reden!
- Das ihre Vorlesung die einzige war, wo ich hingegangen bin sagt glaube ich alles. Plus Punkte gibts übrigens auch für die Weinwanderung und die Tipps bezüglich der Bürgschaft und der Schriftform.
- Dass wir begleitend zu der Vorlesung auch Lernvideos zur Verfügung haben ist sehr hilfreich!
- Die Verweise zum Buch sind sehr hilfreich!  
Jedes Mal mit großer Motivation und Freude die Veranstaltung besucht! Ein sehr guter Einstieg in das Studium.
- Es ist schade, dass das Konzentrieren auf den Schwerpunktbereich Rechtswissenschaften schwer fällt, da der Bereich Wirtschaftswissenschaften sehr fordert ist, vor allem für Studenten, die im Bereich der Rechtswissenschaften ihre Stärken haben. -  
Herzlichen Dank für das Interesse
- Eventuell Vertonten Foliensätze auch für die höheren Semester wäre sehr nett :)
- Gut finde ich die motivierende Art von Herrn Bitter, welche Spaß und Interesse am Thema weckt. Außerdem bringt er die Singulare gut rüber.  
Nicht gut finde ich, dass die Umstände des letztens Jahres leider weiterhin genutzt wurden und wir uns einige Videos anschauen mussten, statt den Inhalt in einer Vorlesung zu behandeln. Das finde ich falsch, da das ohne Corona sicher nicht der Fall wäre.
- Herr Bitter macht das sehr gut
- Herr Prof. Dr. Bitter hat dafür gesorgt, dass ich mich in meiner Entscheidung zum Jurastudium sehr wohl gefühlt habe. Ich hatte immer Vorfreude auf seine Vorlesungen.
- Ich denke es gibt mit hoch anmutender Wahrscheinlichkeit keinen Professor, der juristischen Anfängern den Inhalt auf eine solch gute Art und Weise näher zu bringen.  
Vielen Dank  
PS: Beim nächsten mal gerne mehr Plätze bei der Weinwanderung
- Ihre offene und motivierende Art trägt zu einem angenehmen Klima in den Vorlesungen bei. BGB AT ist eine der Vorlesungen, auf die man sich wirklich freut, da man Ihnen noch nach 60 Minuten folgen kann. Die Verweise auf den Folien sind für mich sehr hilfreich, um gezielt den Stoff mithilfe des Lehrbuchs vor- oder nachzubereiten. Mit der Veranstaltung bin ich sehr zufrieden.
- Lehrvideos bitte auf YouTube hochladen, damit man sie schneller abspielen kann
- Machen Sie gerne weiter so!!!
- Obwohl der Arbeitsaufwand recht hoch war, bin ich immer sehr gerne zu ihren Vorlesungen gegangen! Sie haben mich immer sehr motiviert.
- Richtig toll... Weiter so! Beste Vorlesung.
- Sehr geehrter Herr Professor Bitter,  
Ich habe Ihre Vorlesung sehr genossen und bin Ihnen gerne in Ihren Ausführungen gefolgt!
- Sie machen das sehr ansprechend! Ihre Begeisterung für Jura ist ansteckend und genau richtig für Erstsemester.
- Super Vorlesung, tolle und vor allem Sinnvolle Fallbeispiele, die zum Verständnis des Lerninhaltes beitragen
- "Verbesserungs"-vorschlag: teilweise intensiviere Vermittlung des juristischen Schreibens („wie formuliere ich genau wann wo was?“)  
-> eventuell anhand der Fallbeispiele (ich persönlich kann mir Inhalte so viel bildlicher und konsistenter merken)