

Prof. Dr. Georg Bitter
Bankrecht (1. Parallelgruppe) (72262)
Erfasste Fragebögen = 10



Auswertungsteil der geschlossenen Fragen

Legende

Frage-
text

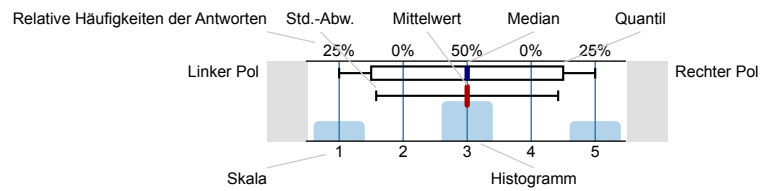

n=Anzahl
mw=Mittelwert
md=Median
s=Std.-Abw.
E.=Enthaltung

Angaben zu meiner Person

Mein Studiengang:

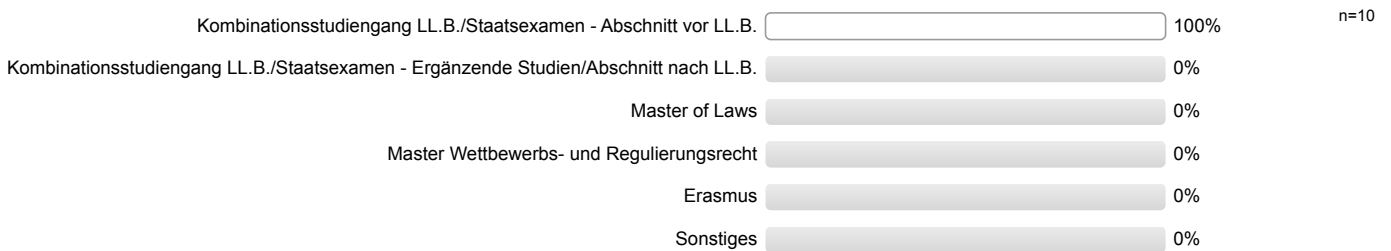

Mein Fachsemester:

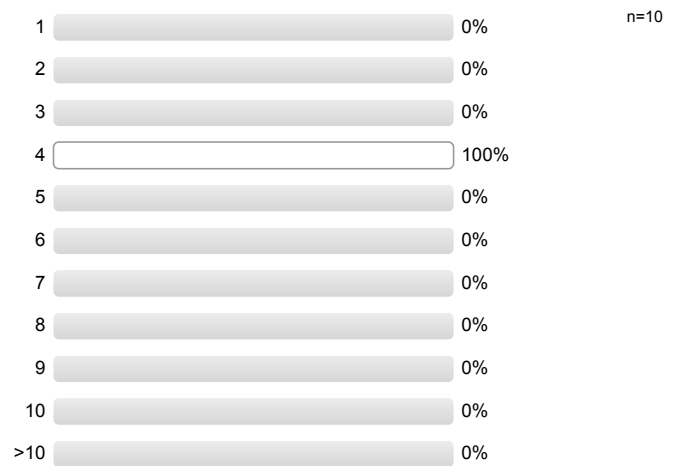

Ich habe die Lehrveranstaltung bislang regelmäßig besucht (nicht mehr als 3 Termine gefehlt)



Angaben zu dem/der Dozent/in und zur Lehrveranstaltung

Den Schwierigkeitsgrad der Lehrveranstaltung empfinde ich als...

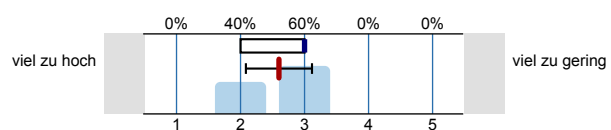

n=10
mw=2,6
md=3
s=0,5

Das Tempo der Lehrveranstaltung empfinde ich als...

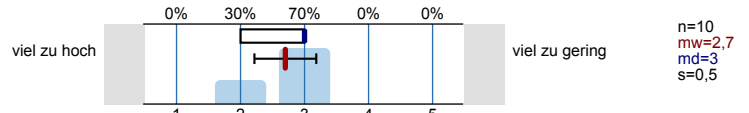

Den Stoffumfang der Lehrveranstaltung empfinde ich als...

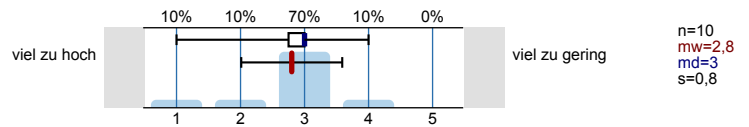

Den Umfang der Vertiefungshinweise zu Rechtsprechung und Literatur empfinde ich als...

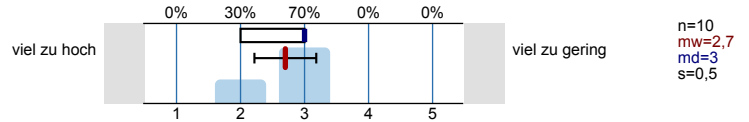

Der durchschnittliche Arbeitsaufwand für die Lehrveranstaltung ist im Verhältnis zu den vergebenen ECTS-Punkten ...

(Ein ECTS-Punkt entspricht einem studentischen Arbeitsaufwand von ca. 30 h)

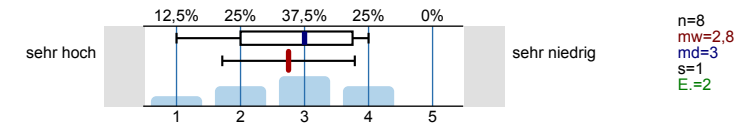

Mit den Rahmenbedingungen dieser Lehrveranstaltung (Raum, Ausstattung, Temperatur-/Geräusch-/Lichtverhältnisse, etc.) bin ich zufrieden.

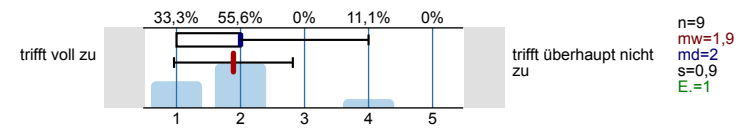

Die Ziele der Lehrveranstaltung wurden zu Beginn klar kommuniziert.

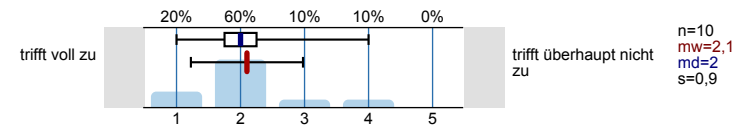

Zu Beginn wurden die Voraussetzungen für das Bestehen der Lehrveranstaltung klar kommuniziert.

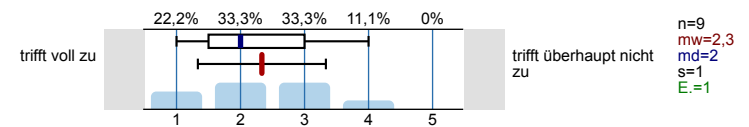

Der Inhalt der Lehrveranstaltung war sehr gut strukturiert.

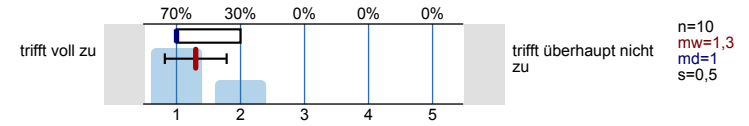

Der/die Dozent/in wirkte auf mich sehr motivierend.

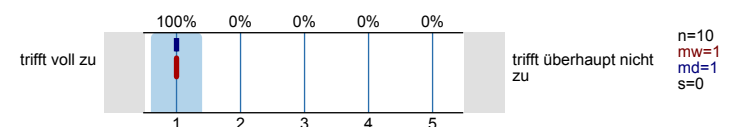

Der/die Dozent/in zeigte in der Lehrveranstaltung sehr großes Engagement.

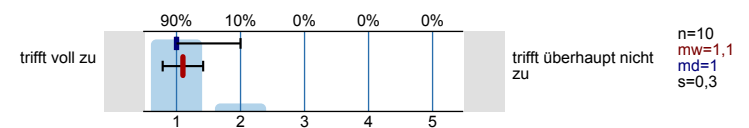

Der Stoff der Lehrveranstaltung wurde anhand von geeigneten Beispielen sehr anschaulich behandelt.

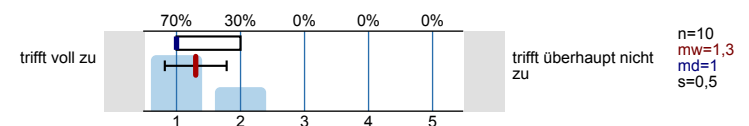

Der/die Dozent/in förderte die offene und freie Beteiligung der Studierenden.

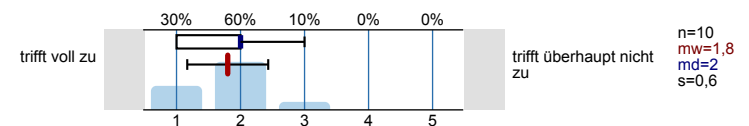

Der/die Dozent/in verhält sich den Studierenden gegenüber freundlich und respektvoll.

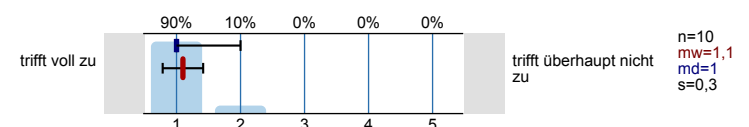

Der Medieneinsatz (z.B. Folien, Präsentationen, Tafel) war sinnvoll.

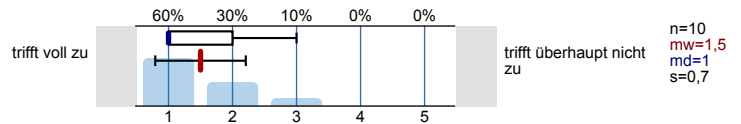

Die eingesetzten digitalen Lehr-/Lernformate trugen zum besseren Verständnis der Lerninhalte bei.

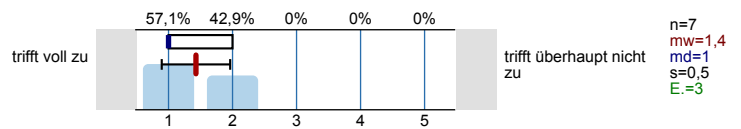

Gesamturteil

Mit dem/der Dozent/in bin ich insgesamt sehr zufrieden.

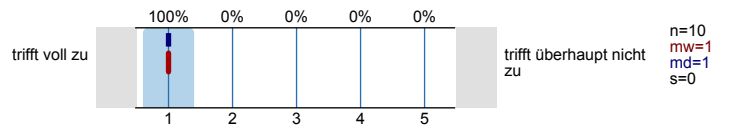

Mit der Lehrveranstaltung bin ich insgesamt sehr zufrieden.

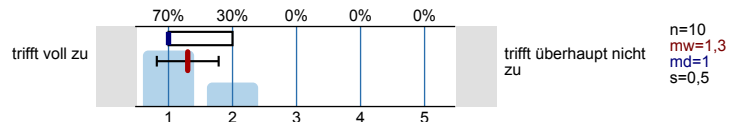

Ich habe in dieser Lehrveranstaltung sehr viel gelernt.

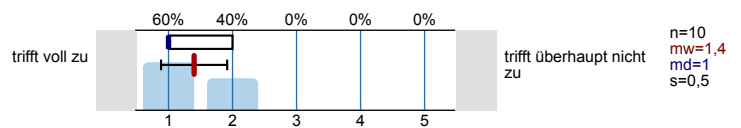

Profillinie

Teilbereich: **Abteilung Rechtswissenschaft**
 Name der/des Lehrenden: **Prof. Dr. Georg Bitter**
 Titel der Lehrveranstaltung: **Bankrecht (1. Parallelgruppe) (72262)**
 (Name der Umfrage)

Verwendete Werte in der Profillinie: Mittelwert

Angaben zu dem/der Dozent/in und zur Lehrveranstaltung

Den Schwierigkeitsgrad der Lehrveranstaltung empfinde ich als...	viel zu hoch				viel zu gering	n=10	mw=2,6	md=3,0	s=0,5
Das Tempo der Lehrveranstaltung empfinde ich als...	viel zu hoch				viel zu gering	n=10	mw=2,7	md=3,0	s=0,5
Den Stoffumfang der Lehrveranstaltung empfinde ich als...	viel zu hoch				viel zu gering	n=10	mw=2,8	md=3,0	s=0,8
Den Umfang der Vertiefungshinweise zu Rechtsprechung und Literatur empfinde ich als...	viel zu hoch				viel zu gering	n=10	mw=2,7	md=3,0	s=0,5
Der durchschnittliche Arbeitsaufwand für die Lehrveranstaltung ist im Verhältnis zu den vergebenen ECTS-Punkten ...	sehr hoch				sehr niedrig	n=8	mw=2,8	md=3,0	s=1,0
Mit den Rahmenbedingungen dieser Lehrveranstaltung (Raum, Ausstattung, Temperatur-/Geräusch-/Lichtverhältnisse, etc.) bin Die Ziele der Lehrveranstaltung wurden zu Beginn klar kommuniziert.	trifft voll zu				trifft überhaupt nicht zu	n=9	mw=1,9	md=2,0	s=0,9
Zu Beginn wurden die Voraussetzungen für das Bestehen der Lehrveranstaltung klar kommuniziert.	trifft voll zu				trifft überhaupt nicht zu	n=10	mw=2,1	md=2,0	s=0,9
Der Inhalt der Lehrveranstaltung war sehr gut strukturiert.	trifft voll zu				trifft überhaupt nicht zu	n=9	mw=2,3	md=2,0	s=1,0
Der/die Dozent/in wirkte auf mich sehr motivierend.	trifft voll zu				trifft überhaupt nicht zu	n=10	mw=1,3	md=1,0	s=0,5
Der/die Dozent/in zeigte in der Lehrveranstaltung sehr großes Engagement.	trifft voll zu				trifft überhaupt nicht zu	n=10	mw=1,0	md=1,0	s=0,0
Der Stoff der Lehrveranstaltung wurde anhand von geeigneten Beispielen sehr anschaulich behandelt.	trifft voll zu				trifft überhaupt nicht zu	n=10	mw=1,1	md=1,0	s=0,3
Der/die Dozent/in förderte die offene und freie Beteiligung der Studierenden.	trifft voll zu				trifft überhaupt nicht zu	n=10	mw=1,3	md=1,0	s=0,5
Der/die Dozent/in verhält sich den Studierenden gegenüber freundlich und respektvoll.	trifft voll zu				trifft überhaupt nicht zu	n=10	mw=1,8	md=2,0	s=0,6
Der Medieneinsatz (z.B. Folien, Präsentationen, Tafel) war sinnvoll.	trifft voll zu				trifft überhaupt nicht zu	n=10	mw=1,1	md=1,0	s=0,3
Die eingesetzten digitalen Lehr-/Lernformate trugen zum besseren Verständnis der Lerninhalte bei.	trifft voll zu				trifft überhaupt nicht zu	n=10	mw=1,5	md=1,0	s=0,7
	trifft voll zu				trifft überhaupt nicht zu	n=7	mw=1,4	md=1,0	s=0,5

Gesamturteil

Mit dem/der Dozent/in bin ich insgesamt sehr zufrieden.	trifft voll zu				trifft überhaupt nicht zu	n=10	mw=1,0	md=1,0	s=0,0
Mit der Lehrveranstaltung bin ich insgesamt sehr zufrieden.	trifft voll zu				trifft überhaupt nicht zu	n=10	mw=1,3	md=1,0	s=0,5
Ich habe in dieser Lehrveranstaltung sehr viel gelernt.	trifft voll zu				trifft überhaupt nicht zu	n=10	mw=1,4	md=1,0	s=0,5

Auswertungsteil der offenen Fragen

Gesamturteil

Bemerkungen, Kritik, Vorschläge:

- Herr Bitter ist ein super Prof, ich bin sehr zufrieden mit seiner Vorlesung.
- Ich schätze Ihren Umgang mit uns Studierenden sehr. Besonders schätze ich an Ihnen, dass sie bei Fragen und Bemerkungen von uns zuhören und wirklich verstehen möchten, worum es uns geht. Das ist leider nicht immer so.
Zudem schaffen sie es junge Menschen zu begeistern für die Juristerei im Allgemeinen aber auch für Ihre Forschung.