

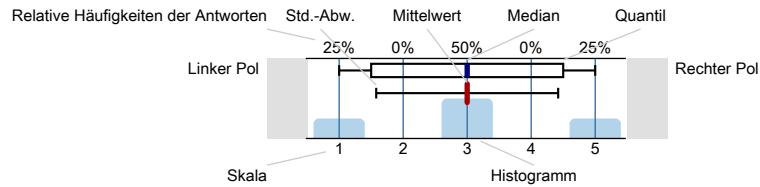

Auswertungsteil der geschlossenen Fragen

Legende

Frage text



n=Anzahl
mw=Mittelwert
md=Median
s=Std.-Abw.
E.=Enthaltung

1. Angaben zu meiner Person:

1.1) Mein Studiengang:

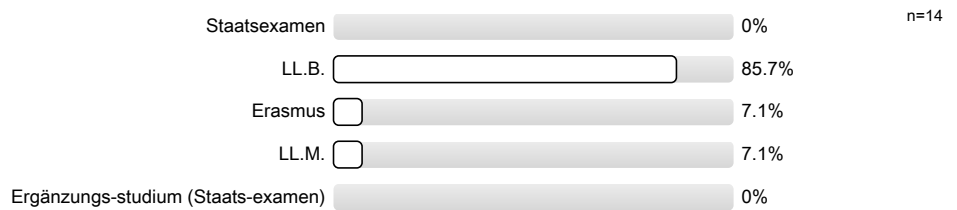

1.2) Fachsemester:

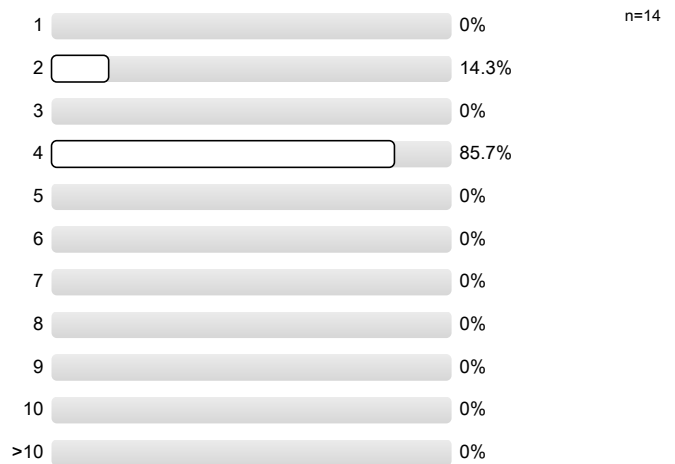

2. Angaben zur Lehrperson und zur Veranstaltung

2.1) Den Schwierigkeitsgrad der Vorlesung empfinde ich als...

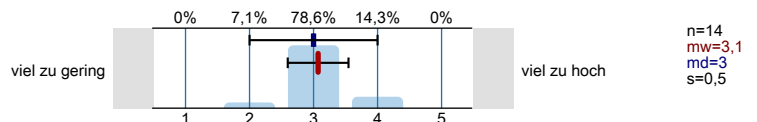

2.2) Das Tempo der Vorlesung empfinde ich als...

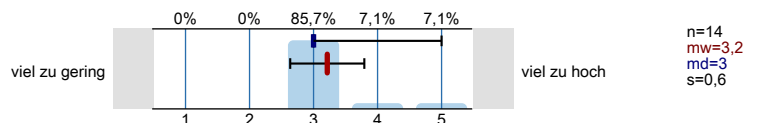

2.3) Den Stoffumfang der Vorlesung empfinde ich als...

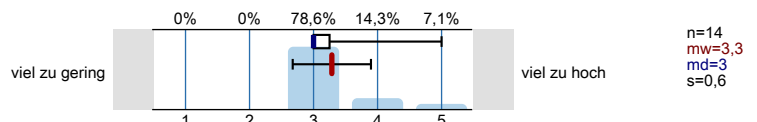

2.4) Den Umfang der Vertiefungshinweise zu Rechtsprechung und Literatur empfinde ich als...		n=13 mw=3,2 md=3 s=0,7 E.=1
2.5) Mit den Rahmenbedingungen dieser Veranstaltung (Raum, Ausstattung, Temperatur-/Geräusch-/Lichtverhältnisse, etc.) bin ich zufrieden.		n=14 mw=4,7 md=5 s=0,6
2.6) Die Vorlesung verläuft nach einer klaren Gliederung.		n=14 mw=4,8 md=5 s=0,4
2.7) Der Lehrperson scheint der Lernerfolg der Studierenden wichtig zu sein.		n=14 mw=4,7 md=5 s=0,5
2.8) Die Lehrperson gestaltet die Vorlesung interessant.		n=14 mw=4,8 md=5 s=0,4
2.9) Die Lehrperson teilt die Zeit sinnvoll ein, so dass alle relevanten Themen in angemessenem Umfang behandelt werden können.		n=13 mw=4,7 md=5 s=0,5 E.=1
2.10) Die Lehrperson verhält sich den Studierenden gegenüber freundlich und respektvoll.		n=14 mw=4,9 md=5 s=0,4
2.11) Die Lehrperson geht auf Fragen und Anregungen der Studierenden ausreichend ein.		n=14 mw=4,9 md=5 s=0,3
2.12) Die Lehrperson vermittelt den Stoff anschaulich und verständlich.		n=14 mw=4,9 md=5 s=0,4
2.13) Der Medieneinsatz (z.B. Folien, Präsentationen, Tafel) ist sinnvoll.		n=14 mw=4,7 md=5 s=0,5
2.14) Die Lehrperson setzt gute Hilfsmittel (z.B. Literaturliste, Skript) zur Unterstützung des Lernens ein.		n=14 mw=4,8 md=5 s=0,4
2.15) Welche Schulnote würden Sie der Lehrperson geben?		n=14 mw=1,1 md=1 s=0,4

Profillinie

Teilbereich: **Abteilung Rechtswissenschaft**
 Name der/des Lehrenden: **Abteilung Rechtswissenschaft**
 Titel der Lehrveranstaltung: **Bankrecht - Bitter (74179)**
 (Name der Umfrage)

Verwendete Werte in der Profillinie: Mittelwert

2. Angaben zur Lehrperson und zur Veranstaltung

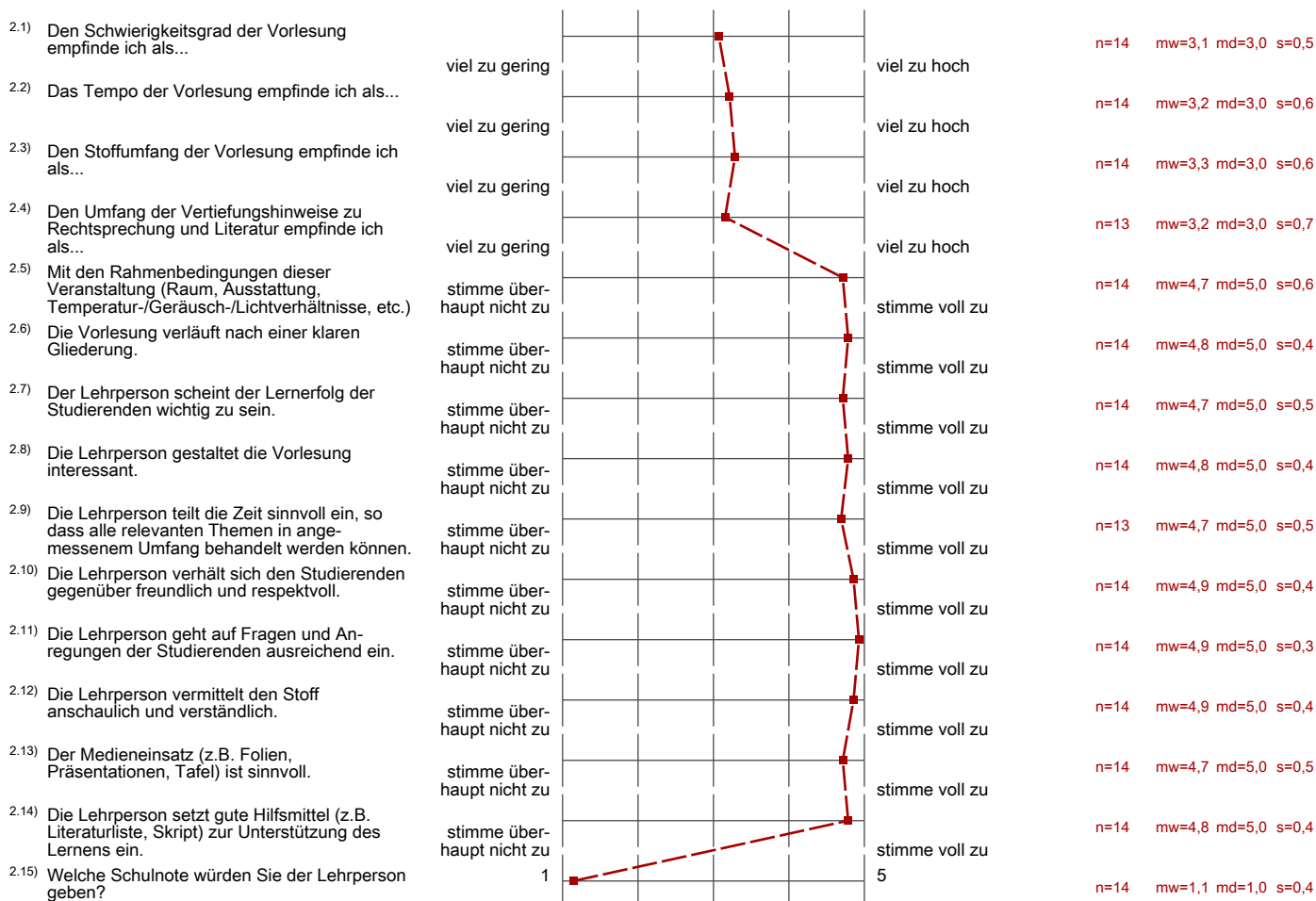

Auswertungsteil der offenen Fragen

2. Angaben zur Lehrperson und zur Veranstaltung

^{2.16)} Bemerkungen, Kritik, Vorschläge:

- Ich finde die Folien gut strukturiert und hilfreich
- Herr Bitter vertritt seine Meinung anschaulich und lässt trotzdem Gegenmeinungen zu
- Er ist zugänglich für Studierende
- Herr Rauheit hat ihn gut vertreten.

Sehr gutes Skript → man kann sich ganz
aufs Zuhören konzentrieren

Wie aus vorangegangenen Vorlesungen von Herrn Prof.
Bitter gewohnt, ist auch diese wieder auf hohem
Niveau und von bester Qualität.

ES wäre schön, wenn der eine oder andere
Professor an der Uni sich daran ein
Beispiel nehmen würde.